

# Reunião

Provas de Aferição 5.º ano

Pais e Encarregados de Educação

10 de maio 2023

# Ordem de trabalhos

## 1. Provas de Aferição do 5.º ano – informações

# Provas de Aferição - 5.º ano

## PRÁTICA

- Educação Física (59)

## ESCRITAS

- Português (55)
- História e Geografia de Portugal (57)

# Calendarização - *prova prática* – 5.º ano

Dia	Turma	Prova
		Educação Física (59)
17.maio	5.ºA	9h00
	5.ºB	15h00
	5.ºC	11h30

# Provas de Aferição – prática – 5.º ano

## EDUCAÇÃO FÍSICA (59)

- Duração máxima 100 min.
- Espaço interior
- Prova constituída por um conjunto de tarefas organizadas em percurso, em sequência, em concurso, em situação de jogo ou em coreografia
- Aplicador – professor/a que leciona a disciplina à turma
- Classificadores – prof. GR260 e/ou GR620

# Material a utilizar – prova prática – 5.º ano

## EDUCAÇÃO FÍSICA (59)

- Calções e t-shirt ou fato de treino
- Sapatilhas
- Sapatilhas específicas para as tarefas de ginástica

**NÃO PERMITIDO**

**Uso de adereços**

**fios | anéis | pulseiras | relógio | ...**

# Calendarização - *provas escritas* – 5.º ano

**2 junho**

**Português**

**9h30**

**6 junho**

**História e Geografia  
de Portugal**

**9h30**

# Provas de Aferição – *provas escritas* – 5.º ano

As provas são realizadas em **formato digital**

## DURAÇÃO

- 90 min.

## COMPREENSÃO DO ORAL [PORTUGUÊS]

- Alunos têm de ter auscultadores



# Material a utilizar – *provas escritas* – 5.º ano

## PORTUGUÊS (55)

## HISTÓRIA E GEOGRAFIA DE PORTUGAL (57)

- Computador (+ carregador)
- Hotspot
- Rato (opcional)
- Auscultadores - *só para a prova de Português (55)*
- Caneta ou esferográfica de tinta azul ou preta

# Comparência dos alunos

## Informação Importante

**30  
min**

Os alunos devem comparecer junto à sala ou local da prova **30 min antes** da hora marcada para o seu início

**20  
min**

A chamada é efetuada **20 min antes** da hora marcada para o início da prova

**Após a hora de início do tempo regulamentar da prova, não é permitida a entrada dos alunos.**

# Identificação dos alunos

## OBRIGATÓRIO

Cartão de Cidadão

Documento emitido pelo Agrupamento com número interno

Aluno indocumentado **pode realizar a prova**



Comunicar ao Secretariado  
de Exames



Auto de identificação do  
aluno

Nas provas de aferição práticas os alunos serão ainda identificados com os números constantes das pautas de chamada

# Aplicação

## Os alunos não podem levar para a sala

- suportes escritos (livros, cadernos ou folhas)
- telemóveis / *smartwatch* / *bips*

- mochilas
- carteiras
- estojos

devem ser colocados junto à secretária dos professores vigilantes.

**telemóveis desligados**

Trazer **só o material necessário** para a realização das provas.

# Aplicação

## APÓS A CHAMADA E JÁ NOS RESPECTIVOS LUGARES

Os alunos assinam o Modelo 29/JNE

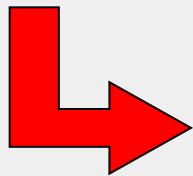

A declarar que **não têm na sua posse** telemóvel nem qualquer outro material/equipamento não autorizado.

Telemóvel ou meio de comunicação móvel detetado na posse do aluno,  
**ligado ou desligado**

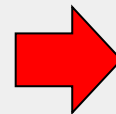

**Anulação da prova  
pela Diretora**

# Aplicação

**No decurso da prova**

só é permitida a entrada de:

- Professores vigilantes
- Elementos do órgão de direção
- Membros do secretariado de exames
  - Técnico de informática
  - Professor coadjuvante
- Inspeção Geral de Educação e Ciência (IGEC)

**Nota**

**Inspeção Geral de Educação e Ciência**



**Acesso livre e  
direto às salas**

# Informações a fornecer aos alunos

## Os professores vigilantes informarão os alunos

- Para realizar a prova terão de ter acesso à sua **credencial individual** e à **palavra-passe de abertura da prova**;
- A credencial individual de cada aluno é composta pelo **nome de utilizador** e por uma **palavra-passe**;
- A credencial individual é utilizada pelo aluno em todas as provas escritas a realizar, sendo esta a que identifica o aluno;
- Têm de clicar no botão “Terminar” para que a prova seja guardada e finalizada;

# Informações a fornecer aos alunos

## Os professores vigilantes informarão os alunos

- Durante a realização da prova **não podem sair da janela** onde estão a realizar a mesma;
- **Não podem abandonar a sala** antes de terminado o tempo regulamentar da prova;
- **Não podem escrever o nome** em nenhum local da prova;
- As folhas de rascunho são distribuídas a quem as solicitar e não serão recolhidas para classificação.



# Informações

Portal do agrupamento:

<https://aevalongo.dyndns.org>



Escola Básica de Sobrado - átrio principal

Escola Secundária de Valongo - pavilhões F e C (1º andar)

# Notas finais

- Em data a indicar, os alunos do 5.º ano deverão entregar, na biblioteca, o equipamento tecnológico (mochila com computador, carregador, hotspot e auscultadores).
- A mochila deverá estar identificada com autocolante, por fora, com o nome e turma do/a aluno/a.
- Diretores/as de turma dos 5.º anos irão proceder ao levantamento das necessidades de equipamento informático.

# Notas finais

- No dia da prova prática, 17.mai, os **alunos do 5.º ano** apenas não terão atividades letivas no tempo em que esta decorre. O **5.º B** não terá atividades letivas a partir das **12h50**.
- Nas restantes **provas escritas** não haverá atividades letivas no período da manhã.
- Serão enviadas informações aos Encarregados de Educação

# Dados globais - 5.º ano

<b>Turma</b>	<b>Horário</b>	<b>Dia</b>	<b>Prova</b>	<b>Prof. Aplicador</b>	<b>Prof. Classificador</b>
<b>5.º A</b>	9h00	17.maio	Educação Física	Sara Gomes	Rui Castro Alexandra Lopes
<b>5.º B</b>	15h00	17.maio	Educação Física	Sara Gomes	Rui Castro Alexandra Lopes
<b>5.º C</b>	11h30	17.maio	Educação Física	Sara Gomes	Rui Castro Alexandra Lopes

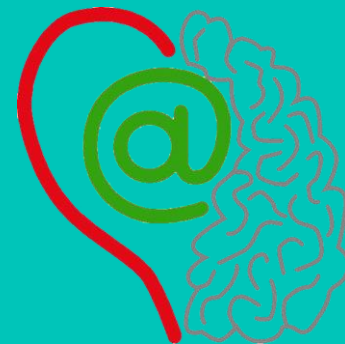

Emocion@lmente

**OBRIGADO  
PELA ATENÇÃO**