

Reunião

Provas de Aferição 2.º ano

Pais e Encarregados de Educação

03 de maio 2023

Ordem de trabalhos

1. Provas de Aferição do 2.º ano – informações

Secretariado de Exames

Funciona na

ESValongo

Coordenadora – Susana Silva

Subcoordenadora – Maria Celestina Henriques

Equipa

Carla Vicente

Cristina Fonseca

Filomena Ferreira

Humberto Costa

Irene Nogueira

Isabel Pimenta

João Cruz

José Andrade

José Monteiro

Lígia Rodrigues

Lurdes Ferreira

Lurdes Moura

Fátima Loureiro

M.^a José Silva

Provas de Aferição - 2.º ano

PRÁTICAS

- Educação Artística (27)
- Educação Física (28)

ESCRITAS

- Português e Estudo do Meio (25)
- Matemática e Estudo do Meio (26)

Calendarização - *Provas escritas*

15 junho

**Português
e
Estudo do Meio**

9h30

20 junho

**Matemática
e
Estudo do Meio**

9h30

Provas de Aferição - *Escritas*

As provas são realizadas em **formato digital**

INICIO

- Duas partes de 45 min (90 min) [Intervalo de 20 min]

COMPREENSÃO DO ORAL [PORTUGUÊS E ESTUDO DO MEIO]

- Salas equipadas com sistema de reprodução de ficheiro áudio [início da prova]

Provas de Aferição - *Escritas*

TEMPOS DAS PROVAS

Provas de aferição do 2.º ano (Português e Estudo do Meio Matemática e Estudo do Meio)	Tempos de prova	
	Turno 1	
Início da prova	09:30h	
Intervalo	10:15h - 10:35h (20 min)	
Continuação da prova	10:35h (45 min)	
Fim da prova	11:20h	

Material a utilizar

PORTUGUÊS E ESTUDO MEIO (25)

MATEMÁTICA E ESTUDO MEIO (26)

- Computador (+ carregador)
- Rato (opcional)
- Caneta ou esferográfica de tinta azul ou preta

Calendarização - Provas práticas

Hora de início	Turma	9 de maio	11 de maio
		3. ^a feira	5. ^a feira
9h30	B2/3/4	Educação Física	Educação Artística
	C2A + C2B	Educação Artística	Educação Física
	F2	Educação Física	Educação Artística
	P1/2	Educação Física	Educação Artística

Nota: os alunos das turmas B2/3/4 e P1/2 realizam as provas práticas na EBFijós.

Provas de Aferição - *Práticas*

EDUCAÇÃO ARTÍSTICA (27)

- Duração 135 min. repartida em duas partes [intervalo de 30 min.]:
 - Parte A - 90 min. – Dança, Música e Expressão Dramática/Teatro
 - Parte B – 45 min. – Artes Visuais
- Espaço amplo – 1.^a parte
- Dois alunos por carteira – 2.^a parte
- Aplicador – professor/a titular de turma
- Classificadores – prof. do 1.º CEB + profs. dos GR110/GR250/GR240

Material a utilizar

EDUCAÇÃO ARTÍSTICA (27)

Material requerido ao aluno

- Lápis
- Apara-lápis
- Borracha
- Tesoura
- Roupa confortável
- Sapatilhas ou meias antiderrapantes

Provas de Aferição - *Práticas*

EDUCAÇÃO FÍSICA (28)

- Duração máxima 60 min. - Inclui organização e transições entre tarefas
- Espaço interior ou exterior
- Prova constituída por um conjunto de tarefas organizadas em percurso, em concurso e em situação de jogo
- Aplicador – professor/a titular de turma
- Classificadores – prof. do 1.º CEB + prof. do GR260

Material a utilizar

EDUCAÇÃO FÍSICA (28)

- Calções e t-shirt ou fato de treino
- Sapatilhas

NÃO PERMITIDO

Uso de adereços

fios | anéis | pulseiras | relógio | ...

Comparência dos alunos

Informação Importante

**30
min**

Os alunos devem comparecer junto à sala ou local da prova **30 min antes** da hora marcada para o seu início

**20
min**

A chamada é efetuada **20 min antes** da hora marcada para o início da prova

Após a hora de início do tempo regulamentar da prova, não é permitida a entrada dos alunos.

Comparência dos alunos

PRÁTICAS

9h00

- Educação Artística (27)
- Educação Física (28)

ESCRITAS

9h00

- Português e Estudo do Meio (25)
- Matemática e Estudo do Meio (26)

Identificação dos alunos

OBRIGATÓRIO

Cartão de Cidadão

Documento emitido pelo Agrupamento com número interno

Aluno indocumentado **pode realizar a prova**



Comunicar ao Secretariado
de Exames



Auto de identificação do
aluno

Nas provas de aferição práticas os alunos serão ainda identificados com os números constantes das pautas de chamada

Aplicação

Os alunos não podem levar para a sala

- suportes escritos (livros, cadernos ou folhas)
- telemóveis / *smartwatch* / *bips*

- mochilas
- carteiras
- estojos

devem ser colocados junto à secretária dos professores vigilantes.

telemóveis desligados

Trazer **só o material necessário** para a realização das provas.

Aplicação

APÓS A CHAMADA E JÁ NOS RESPECTIVOS LUGARES

Os alunos assinam o Modelo 29/JNE

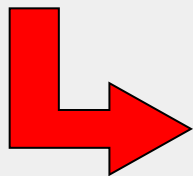

A declarar que **não têm na sua posse** telemóvel nem qualquer outro material/equipamento não autorizado.

Telemóvel ou meio de comunicação móvel detetado na posse do aluno,
ligado ou desligado

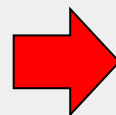

**Anulação da prova
pela Diretora**

Aplicação

No decurso da prova

só é permitida a entrada de:

- Professores vigilantes
- Elementos do órgão de direção
- Membros do secretariado de exames
 - Técnico de informática
 - Professor coadjuvante
- Inspeção Geral de Educação e Ciência (IGEC)

Nota

Inspeção Geral de Educação e Ciência



**Acesso livre e
direto às salas**

Informações a fornecer aos alunos

Os professores vigilantes informarão os alunos

- Para realizar a prova terão de ter acesso à sua **credencial individual** e à **palavra-passe de abertura da prova**;
- A credencial individual de cada aluno é composta pelo **nome de utilizador** e por uma **palavra-passe**;
- A credencial individual é utilizada pelo aluno em todas as provas escritas a realizar, sendo esta a que identifica o aluno;
- Têm de clicar no botão “Terminar” para que a prova seja guardada e finalizada;

Informações a fornecer aos alunos

Os professores vigilantes informarão os alunos

- Durante a realização da prova **não podem sair da janela** onde estão a realizar a mesma;
- **Não podem abandonar a sala** antes de terminado o tempo regulamentar da prova;
- **Não podem escrever o nome** em nenhum local da prova;
- As folhas de rascunho são distribuídas a quem as solicitar e não serão recolhidas para classificação.

Dados globais

Dias	Horário	Turma	N.º alunos	Provas	Professor aplicador	Classificadores	Local de realização	
09.mai 3.ª feira	9h30	C2A + C2B	25	Educação Artística	Parte A 9h30	Lígia Rodrigues	Fernando Lima - 110	EB nº1 Campelo
							Dança, Música e Expressão Dramática / Teatro	
				Parte B 11h30		Carla Santos - 110		
						Adelino Amaral - 240		
		F2 + B2/3/4 + P1/2	19+3+4	Educação Física	Dora Vilar	Paulo Martins - 110	EB Fijós	
11.mai 5.ª feira	9h30	F2 + B2/3/4 + P1/2	19+3+3	Educação Artística	Parte A 9h30	Dora Vilar	Fernando Lima - 110	EB Fijós
							Dança, Música e Expressão Dramática / Teatro	
				Parte B 11h30		Carla Santos - 110		
						Adelino Amaral - 240		
		C2A + C2B	25	Educação Física	Lígia Rodrigues	Paulo Martins - 110	EB nº1 Campelo	
						Telmo António - 260		

Notas finais

- Atividades letivas na EB para o 1.º CEB a partir das 13h45:
 - 9 e 11 de maio – EB n.º1 de Campelo e EB de Fijós
 - 15 e 20 de junho – a definir
- Os alunos do 2.º ano cumprem o horário normal
- Será assegurada a CAF (prolongamento) para os alunos que a frequentam
- Serão enviadas informações aos Encarregados de Educação
- Em data a anunciar oportunamente serão divulgados os Relatório Individuais das Provas de Aferição (RIPA)

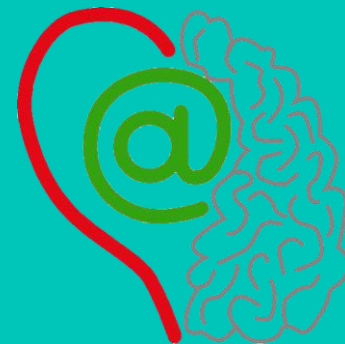

Emocion@lmente

**OBRIGADO
PELA ATENÇÃO**