



Reunião

Encarregados de Educação

Outubro 2023



Agenda



1. Informações
2. Preparação do ano letivo 2023/2024



Certificações de qualidade



Assessores/as



Filomena Roque
EBS



Maria do Céu
EBS



Rui Castro
EBS

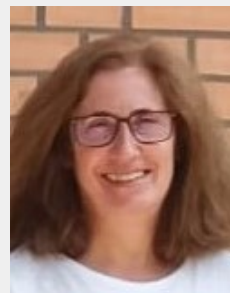

Lígia Martins
ESV



Helena Lobo
ESV

Oferta Educativa



AGRUPAMENTO DE ESCOLAS DE VALONGO

OFERTA FORMATIVA

- ENSINO SECUNDÁRIO
- CURSOS CIENTÍFICO-HUMANÍSTICOS
 - . ARTES VISUAIS
 - . CIÊNCIAS E TECNOLOGIAS
 - . CIÊNCIAS SOCIOECONÓMICAS
 - . LÍNGUAS E HUMANIDADES
- CURSOS PROFISSIONAIS - NÍVEL 4
 - . COZINHA/PASTELARIA
 - . ELETRÔNICA
 - . DESPORTO
 - . INFORMÁTICA
 - . OPERAÇÕES TURÍSTICAS
 - . RESTAURANTE BAR
- ENSINO DE ADULTOS
 - . FORMAÇÕES MODULARES
 - . CURSOS EFA
 - . ENSINO RECORRENTE
 - . CENTRO QUALIFICA
 - . PLA/PFOL
- CEF
 - . PASTELEIRO/PADEIRO
- ENSINO BÁSICO
 - . 1º, 2º E 3º CICLO
- EDUCAÇÃO PRÉ-ESCOLAR

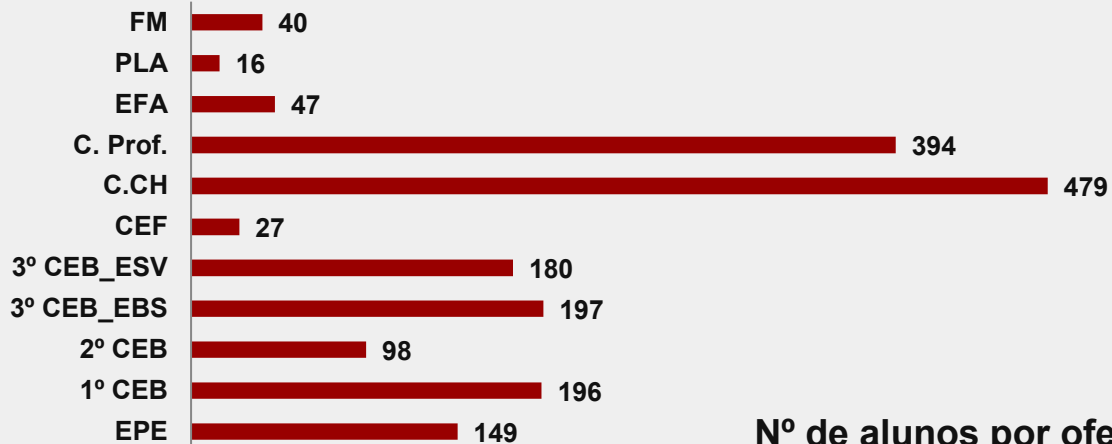

Nº de alunos por oferta

Comunidade educativa



1400
1200
1000
800
600
400
200
0
-200

1823 alunos

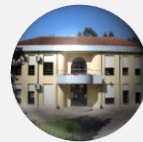
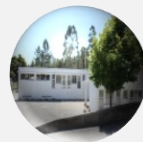
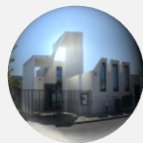

Pessoal Docente



194
docentes
4
Núcleos de estágio

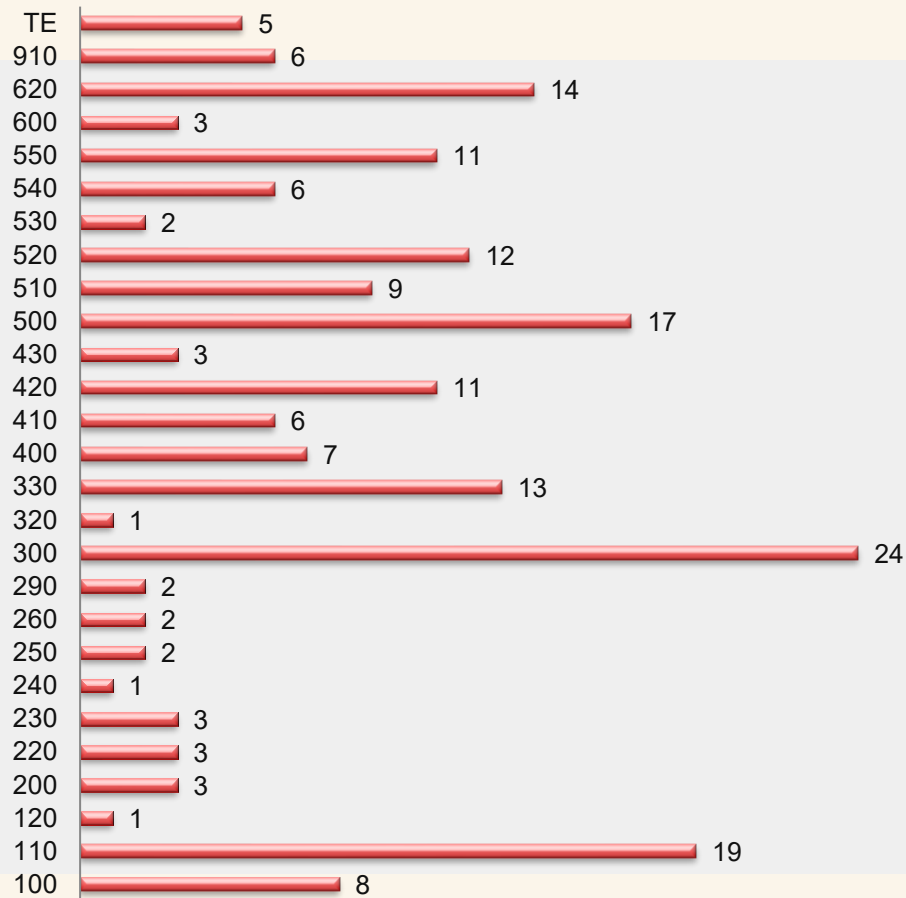

Pessoal não Docente



4

Técnicos Superiores

12

Assistentes Técnicos

63

Assistentes Operacionais

Requalificação da ESV

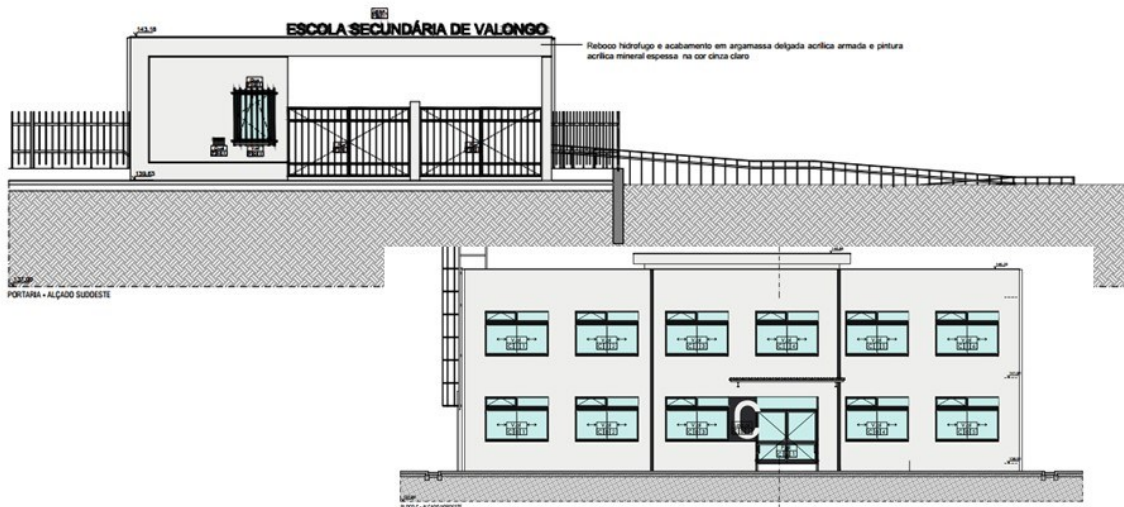

DOCUMENTOS REFERÊNCIA



Projeto Educativo



Valores

- . Trabalho
 - . Respeito
 - . Responsabilidade
 - . Criatividade/Inovação
- . Diálogo
 - . Liberdade
 - . Colaboração/Cooperação
 - . Compromisso
 - . Confiança

Programas Nacionais /Projetos



Clubes



- **Despertar Consciências/Ciência Viva**
- **Europeu**
- **Grupo de Folclore**
- **Grupo Coral**
- **Grupos de Teatro**
- **Heylãnovelo – handmade with love**
- **Jornalismo**
- **Meditação e Bem Estar**
- **Música**
- **Programação e Robótica**
- **Proteção Civil**
- **Serras do Porto**

Tema do ano



Calendário escolar



1º semestre | 15 de setembro a 24 de janeiro

2º semestre | 29 de janeiro de 2023 a 04/14/28 de junho

Interrupções letivas

- 29 e 30 de novembro
- 20 de dezembro a 2 de janeiro – Natal
- 24, 25 e 26 de janeiro
- 12 a 14 de fevereiro - Carnaval
- 28 de março a 5 de abril – Páscoa

Semana Aberta

- 22 e 26 de abril

Regime de funcionamento



2º e 3º CEB e Ensino Secundário

8h-13h / 13,20h-18,20h

O que há de novo



- Regime de funcionamento**
- Regulamento Interno**
- 10 minutos a ler...***
- Manuais Digitais**

Comunicação



Cartão escolar



*« A motivação e inspiração está
em nós...! »*

Bom ano letivo

